

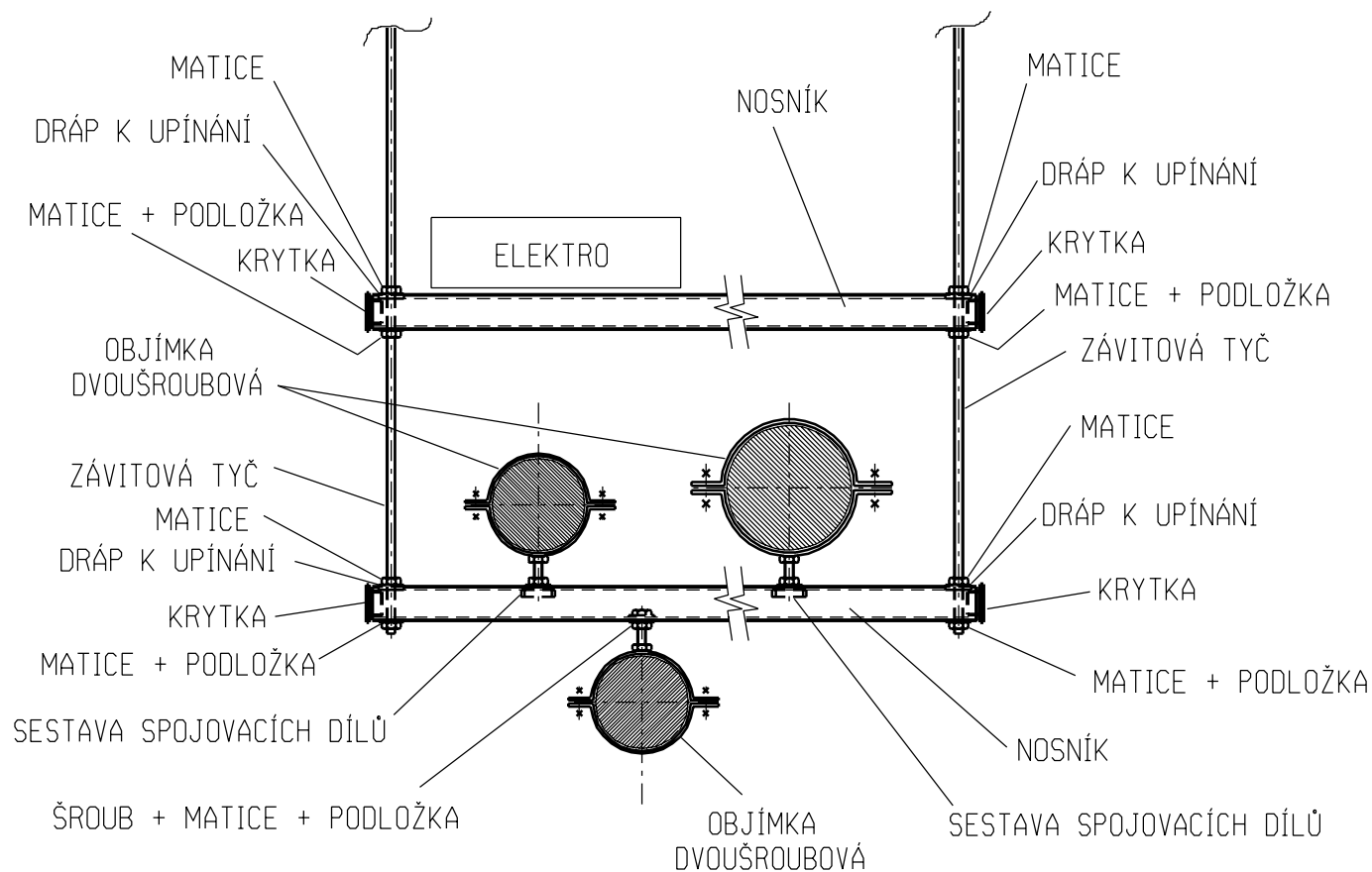

TYPICKÁ MONTOVANÁ ZÁVĚSNÁ KONSTRUKCE DO STROPU



POZNÁMKY:

V PODSTOUPENÉ VÝKRESOVÉ DOKUMENTACI UCHYCENÍ POTRUBÍ OZNAČENO JAKO Z1 AŽ Z11.
KOTVÍCÍ PRVKY DO STROPU NEJSOU VYOBRAZENY (SPECIFIKOVÁNY).

NAVRHL:	DATUM:	POPIS REVIZE:									
	01/2005	PRO REALIZACI									
NÁZEV:											
PŘÍLOHA SPECIFIKACE - NÁČRTEK MONTOVANÉ ZÁVĚSNÉ KONSTRUKCE DO STROPU			<table border="1" style="width: 100%; border-collapse: collapse;"> <tr> <td>FORMÁT</td> <td style="text-align: center;">1 x A4</td> </tr> <tr> <td>DATUM</td> <td style="text-align: center;">01/2005</td> </tr> <tr> <td>MĚŘÍTKO</td> <td style="text-align: center;">-</td> </tr> <tr> <td>REVIZE</td> <td style="text-align: center;">0</td> </tr> </table>	FORMÁT	1 x A4	DATUM	01/2005	MĚŘÍTKO	-	REVIZE	0
FORMÁT	1 x A4										
DATUM	01/2005										
MĚŘÍTKO	-										
REVIZE	0										
ARCHIVNÍ ČÍSLO VÝKRESU:	002										